

CHANTIER : REMPLACEMENT DE PORTES INTÉRIEURES

MAÎTRE D'OUVRAGE : VILLE DE VALENCE

MAÎTRE D'ŒUVRE : Marjorie MEUNIER , Architecte de la Ville

LIEU : VALENCE, DRÔME

TYPE DE CHANTIER : MARCHÉ PUBLIC A PROCÉDURE ADAPTÉE



Monument : HÔTEL de VILLE de VALENCE

Un hôtel de ville de la IIIe République

À l'époque médiévale, les premières assemblées municipales se réunissent dans le quartier Saint-Jean, centre artisanal et économique de la ville. Jusqu'au XIXe siècle, il n'y pas d'édifice construit spécifiquement pour les fonctions municipales. La vétusté du dernier bâtiment pousse la municipalité à envisager un vrai projet.

Grand mouvement d'embellissement de la ville

Après plusieurs projets inaboutis, l'opinion est unanime : il faut un bâtiment neuf. On décide la mise au concours d'un projet de construction d'un Hôtel de Ville. Le 30 avril 1890, deux architectes parisiens associés, Bertch et Proust-Bischoff sont retenus.

La reconstruction de l'Hôtel de ville intervient dans un vaste mouvement de rénovation et d'embellissement de la ville. En 1891, les fondations à peine terminées, les travaux sont stoppés pour réfléchir à un emplacement plus prestigieux.

Les nouveaux boulevards suscitent l'intérêt grandissant de certaines élites. Après maints débats, la réhabilitation du centre ancien va l'emporter sur le prestige des nouveaux quartiers.

L'Hôtel de ville de Valence est caractéristique de l'éclectisme de la fin du XIXe siècle. L'histoire de l'art et l'histoire nationale et locale sont revisitées pour créer de nouveaux symboles. Les Hôtels de ville sont conçus pour exalter les valeurs républicaines.



L'ENTREPRISE

Nous sommes une

Menuiserie, Miroiterie, Ferronnerie

implantée en Vallée de la Drôme depuis 34 ans. (Gigors et Lozeron, Aouste sur Sye, Crest(2001)

Spécialisés dans la fabrication de menuiserie en bois massif, nous mettons en œuvre tous types de menuiseries ou de mobilier massif ou d'agencement.

Actuellement, l'entreprise mobilise l'ensemble de ses ressources en direction de chantiers à vocation patrimoniale, classique ou vernaculaire est en cours

CONTACTS

LA CRESTOISE

378, RUE HENRI BARBUSSE

26400 CREST

+33 475 406 869

Chef d'entreprise : Vincent LESAFFRE

contact@menuiserie-drome.fr

OBJET DES TRAVAUX CONCERNANT NOTRE ENTREPRISE : REMPLACEMENT DES PORTES DE COMMUNICATION AU REZ-DE-CHAUSSÉE ET AU 2^e ÉTAGE

ÉTAT DES LIEUX :

PORTES À REMPLACER DANS LES COULOIRS DE L'HOTEL DE VILLE

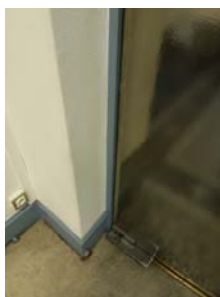
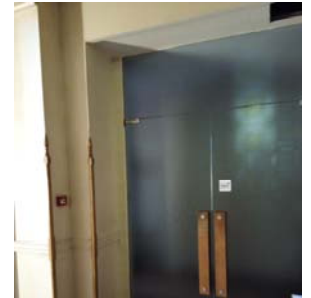

OBJET DES TRAVAUX CONCERNANT NOTRE ENTREPRISE : REMPLACEMENT DES PORTES DE COMMUNICATION AU REZ-DE-CHAUSSÉE ET AU 2^e ÉTAGE

PROJET : FABRICATION DES MENUISERIES EN NOTRE ATELIER



PORTE EM 5



OBJET DES TRAVAUX CONCERNANT NOTRE ENTREPRISE : REMPLACEMENT DES PORTES DE COMMUNICATION AU REZ-DE-CHAUSSÉE ET AU 2^e ÉTAGE

PROJET : POSE EN REMPLACEMENT DES MENUISERIES EXISTANTES



PORTE DE LA SALLE DES MARIAGES RESTAURÉE ET RE-PEINTE EN 2016

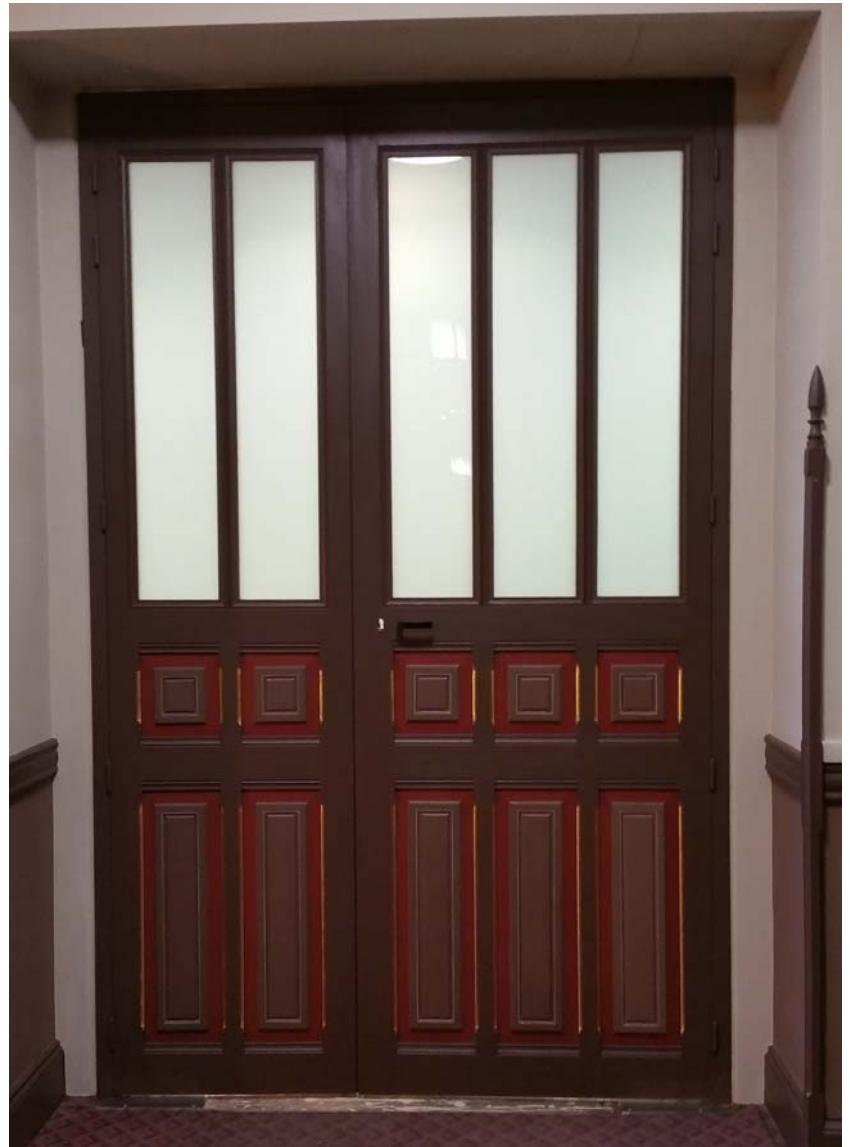

PORTE DE LA CIRCULATION DU BUREAU DU MAIRE
REFAITE À NEUF
PHOTO APRÈS PEINTURE

